

Mīļais Klient !

Taupot atlikušos Latvijas mežus, mēs esam atteikušies no rēķiniem papīra formā.

Lai pārbaudītu elektroniskā paraksta īstumu, jums Adobe Reader programmā jāuzstāda sertifikāta pārbaudes pieprasījums. Tas darāms tā :

Klikšķiniet divreiz uz jautājuma zīmes :

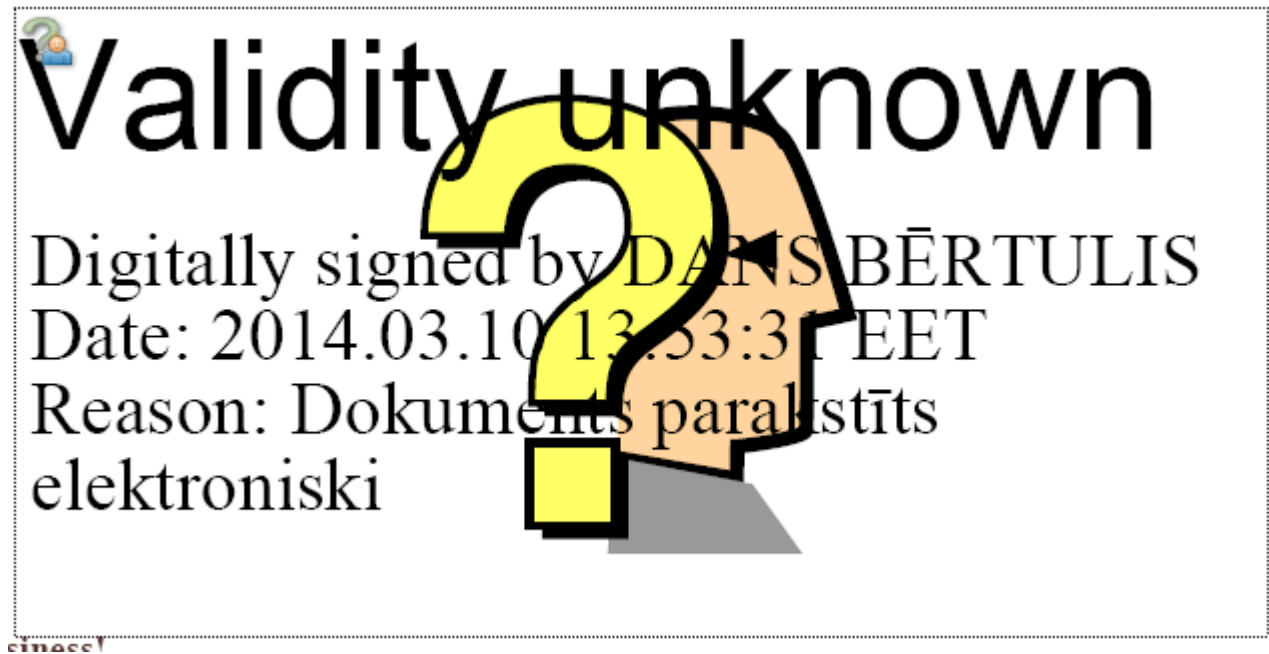

Atvērsies paraksta pārbaudes status logs. Klikšķiniet uz Signature Properties:



Atvērsies Signature Properties logs. Izvēlaties sadaļu Legal un klikšķiniet uz Signers Legal Notice:

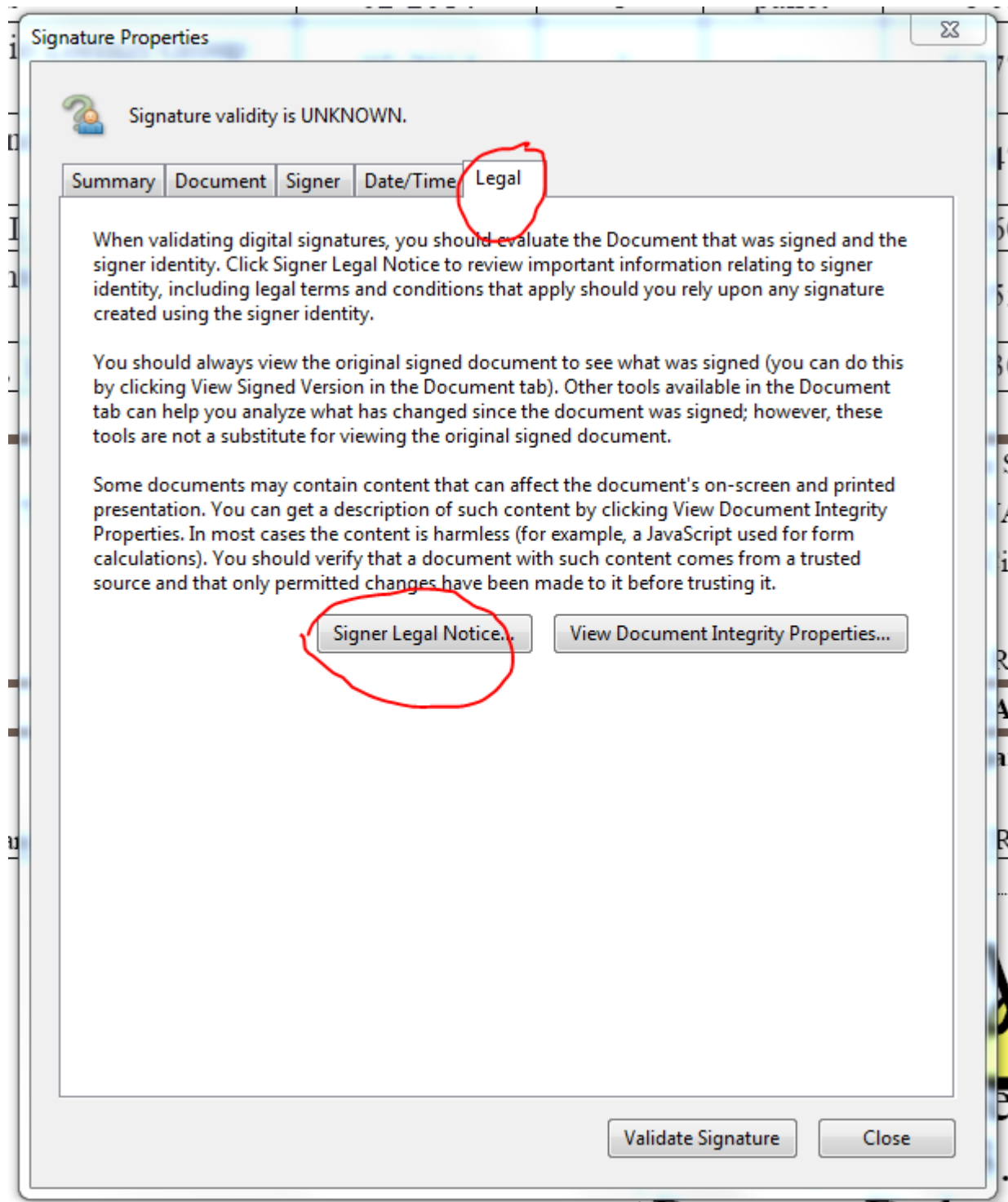

Atvērsies sertifikātu katalogs. Izvēlieties lauku Trust un klikšķiniet uz Add to trusted identities :

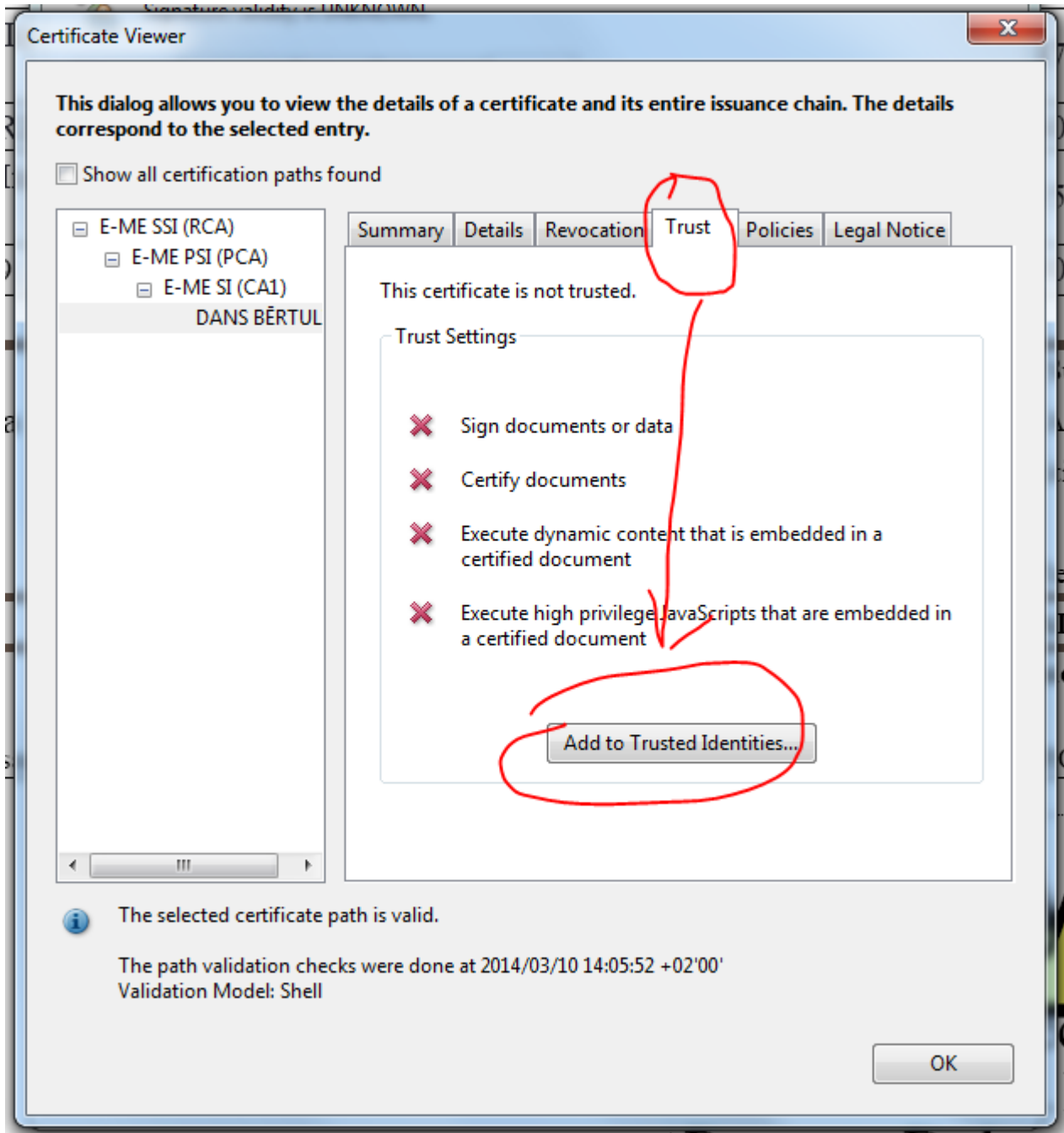

Drošības pārbaude - Klikšķiniet uz OK :

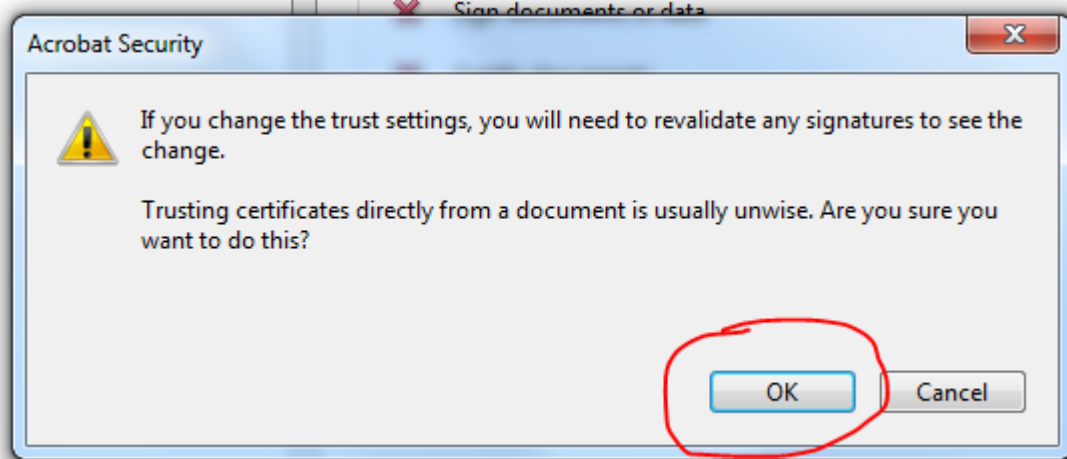

Atvērsies kontaktu importa logs. Importējiet LV e – parakstu - iekšsējiet Signatures and as a trusted root, pēc tam klikšķiniet OK

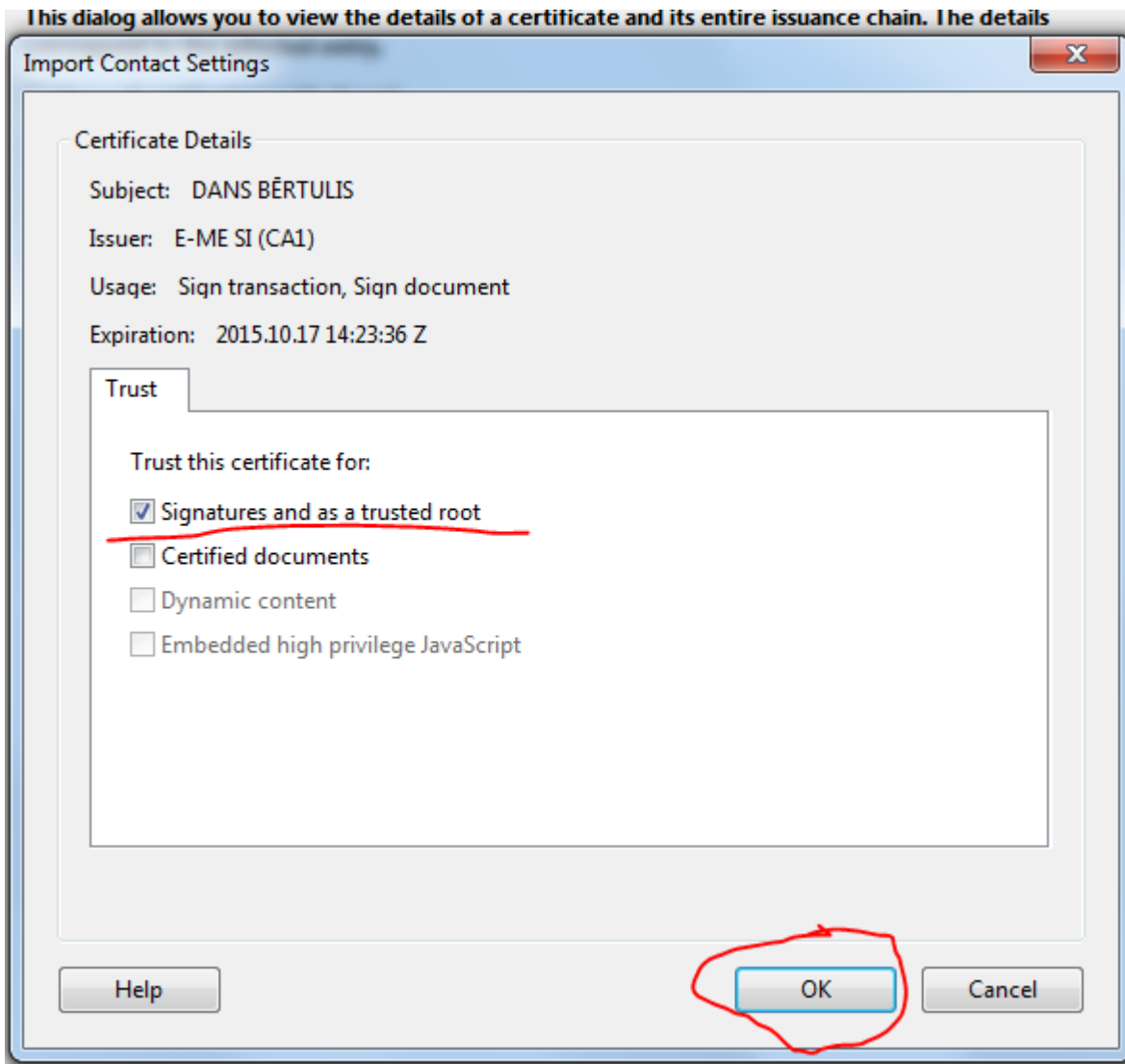

Vēlreiz atvērsies sertifikātu katalogs – tagad laiks spiest OK

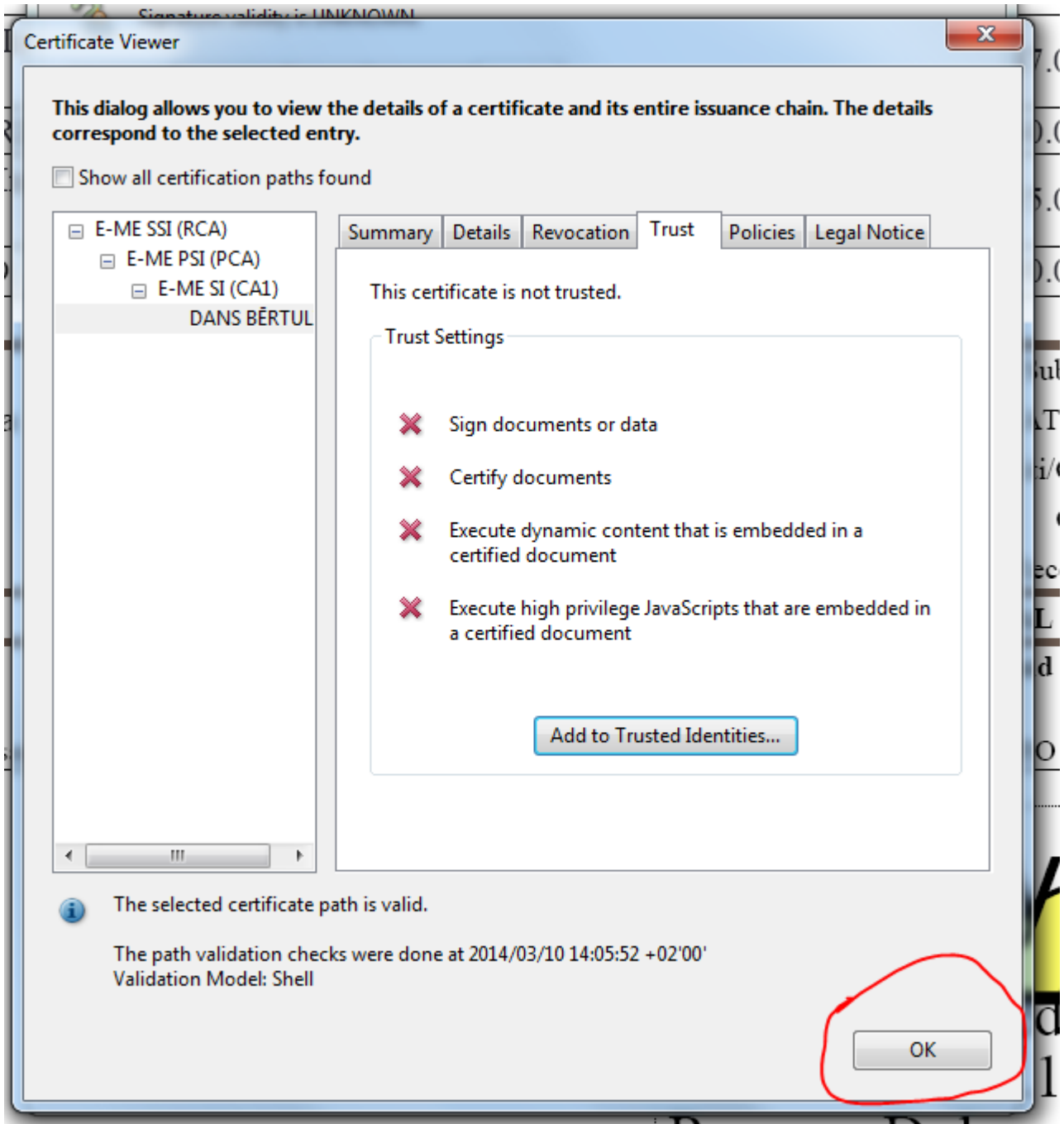

Un beidzot pārbaudiet vai paraksts ir īsts: Klikojiet uz Validate Signature :

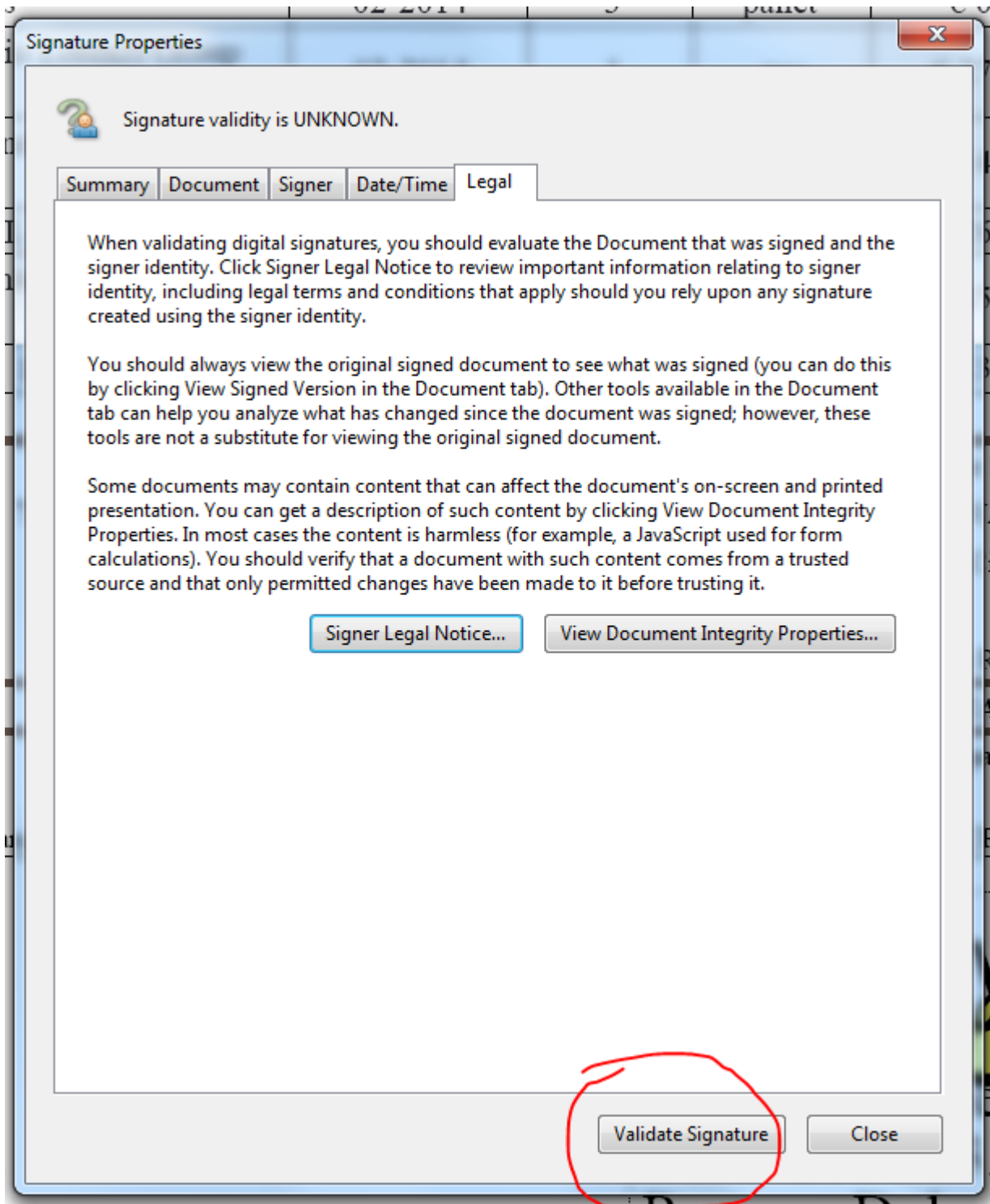

Urā! Jūs to paveicāt! ☺ Turpmāk visi Latvijas elektroniskie paraksti Jūsu datorā tiks pārbaudīti automātiski!
Klikojiet uz Close un neaizmirstiet apmaksāt rēķinu !

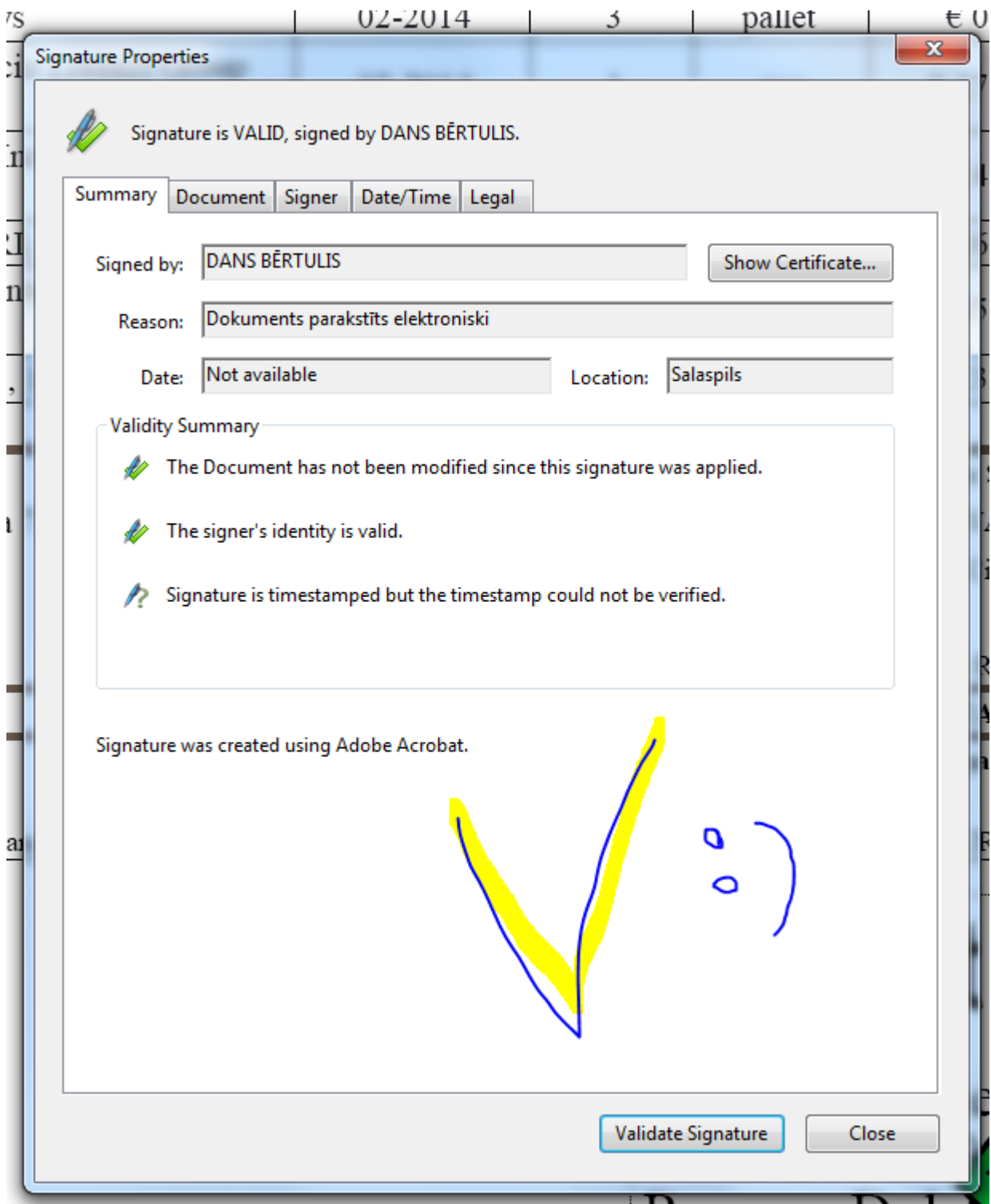

Jūsu Wellman Logistics.

P.S. Jūsu sidadmins Jums ar prieku palīdzēs, ja iepriekš minētais liekas pārāk komplicēts ☺